

Weser-Ems-Meisterschaften Cloppenburg 2018

Samstag, 23. Juni 2018

Beginn: 16:00 Uhr

33 Springprfg.Kl.S m.St.*

-Große Tour-
2. Wertung f. Reiter

Pferde: 7j.+ält.

Teiln.: Alle Alterskl. LK 1-3 zu C

Ausr. 70 Richtv: 501,B.1

Tempo: 350 m/Min.

Bahnlänge: 420 mtr.

Erlaubte Zeit: 72 sek.

Höchstzeit: 144 sek.

Hindernisse: 12

Sprünge: 15

Hindernisfehler: sek.

geschl. Hindernis:

1. Stechen über:

2-3-4-5a-7a-7b-9-10

Bahnlänge: 250 mtr.

Erlaubte Zeit: 43 sek.

Höchstzeit: 86 sek.

Richter

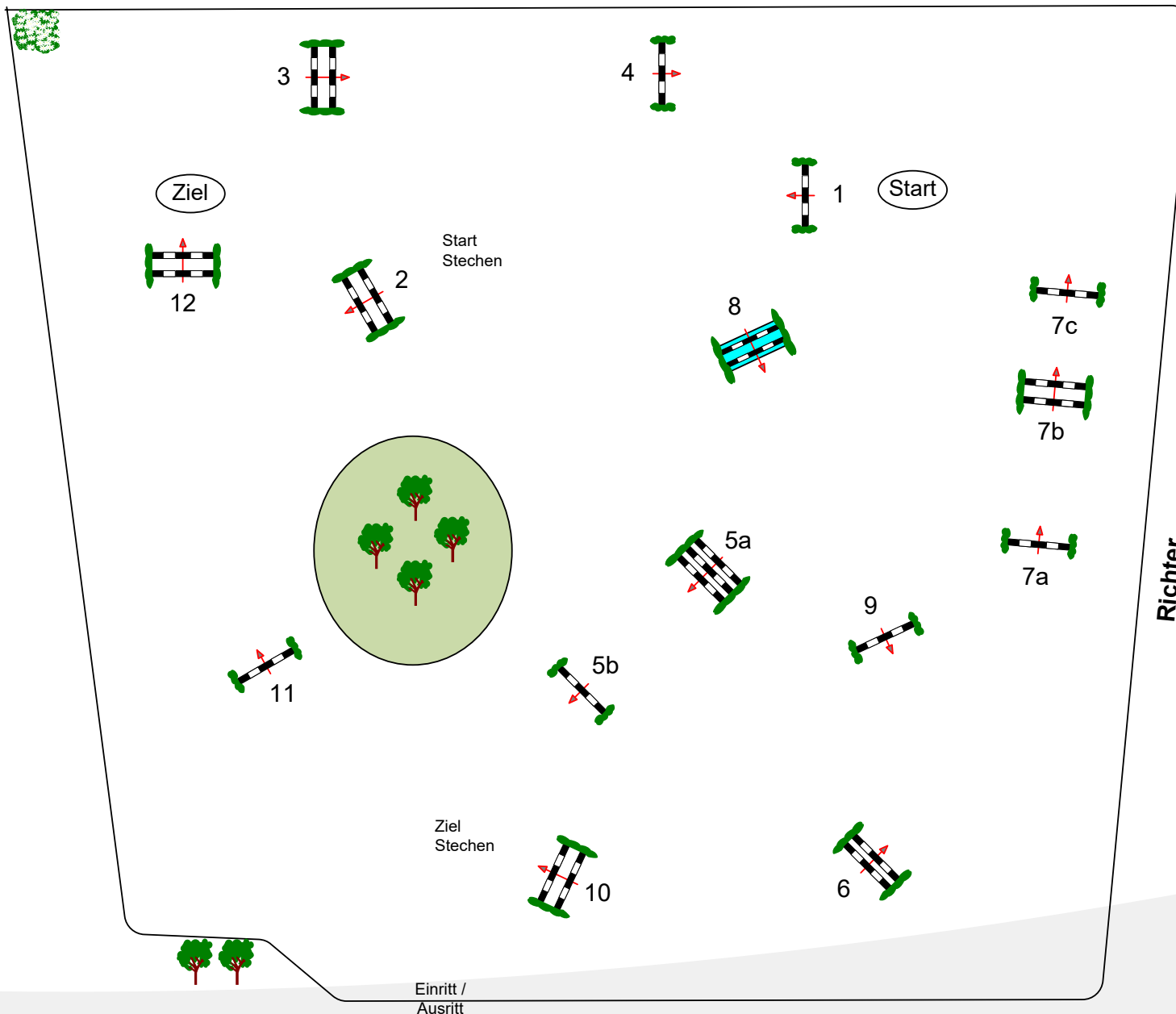

Course Designer
Werner Tapken
Melanie Pierzina