Gelände Pietzpuhl 2020

Prüfung Nr.: 08 | Kleine Tour | Stilgeländeritt | Klasse: Mini-E | Sonntag, 11. Oktober 2020 | Beginn: 8:00 Uhr

Richtverf.: A	Tempo:	400 m/Min.	Hindernisse:	9	1. Stechen über:		2. Stechen über:
LPO § WB 287	Bahnlänge:	760 mtr.	Sprünge:	10	Bahnlänge:	0 mtr.	Bahnlänge: 0 mtr.
FEI RG / Art.	Erlaubte Zeit:	114 sek.	Hindernisfehler:	sek.	Erlaubte Zeit:	0 sek.	Erlaubte Zeit: 0 sek.
Höhe: 0,60 mtr.	Höchstzeit:	228 sek.	Geschl. Hindernis:		Höchstzeit:	0 sek.	Höchstzeit: 0 sek.

Schwarze Zahlen auf gelben Grund

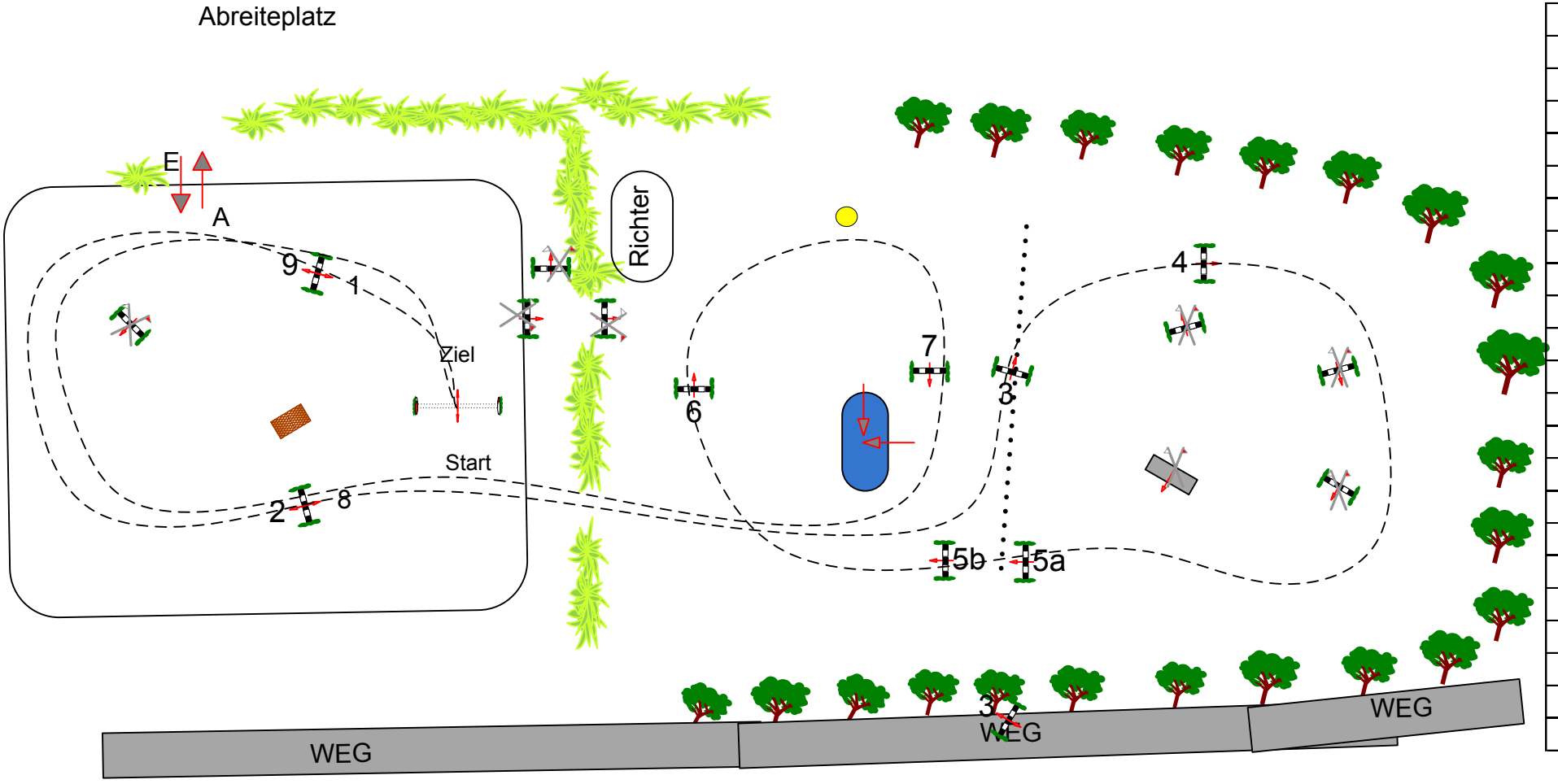

Nr.	Hinderniss
1	Palisade
2	Kiste
3	Stämme
4	Stämme
5a	Hang auf
5b	Steil
6	Palisade
7	Palisade
8	Kiste rückwärts
9	Palisade