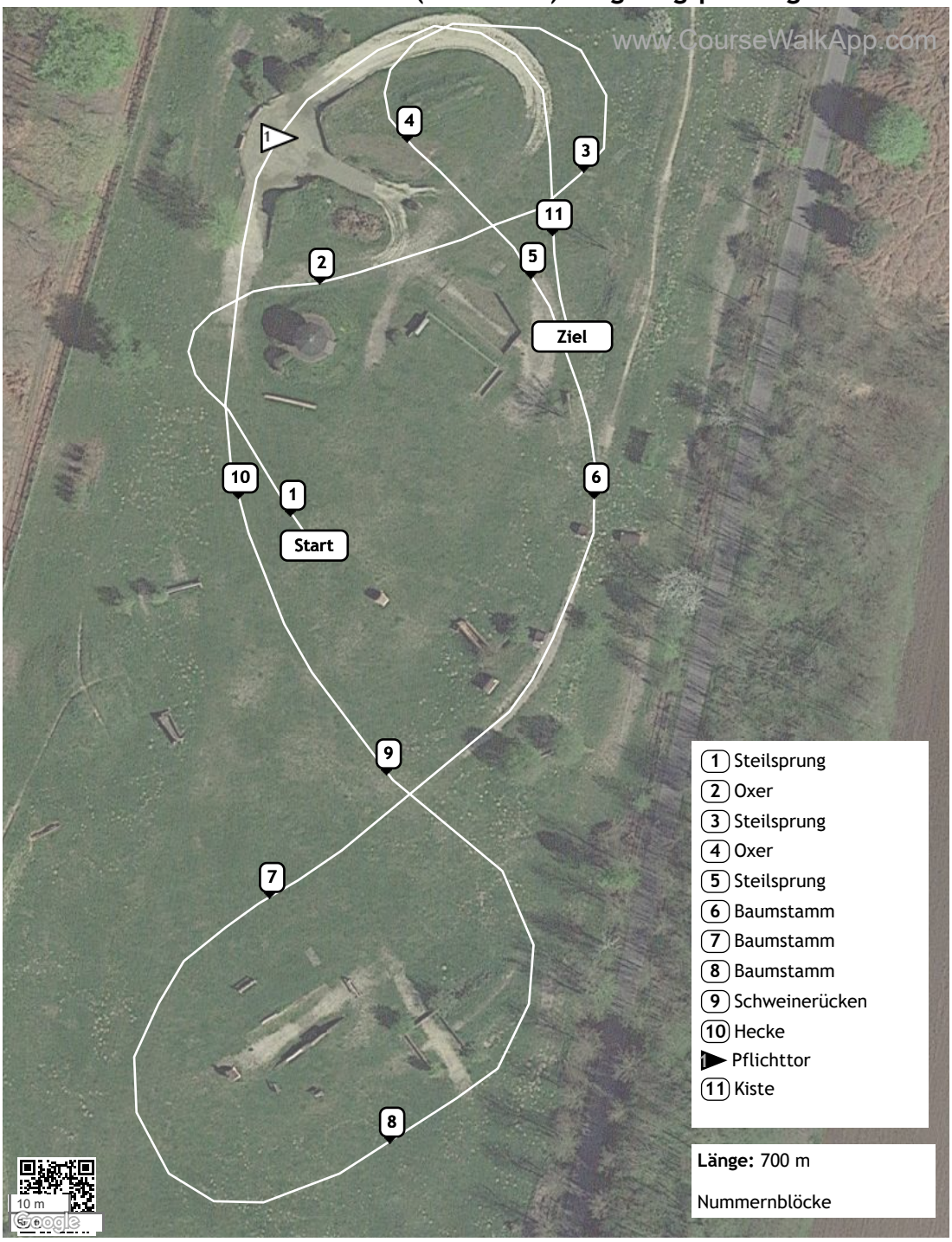Trakehner Bundesturnier 2024 (ID: 41066) - Eignungsprüfung mit Geländeteil